



Verlag

VERSLAG NR
GEN/15/61144109/00/NL/000



Elektrische installaties op laagspanning en op zeer lage spanning (Boek 1 - KB 8/09/2019) - Algemene Directie Energie

Steenwinkelstraat 176 - 2627 Schelle



Uitgevoerd op: 19/12/2022



Uitgevoerd door: ACHRAF SADDIKI (5899)

Niet conform

IDENTIFICATIE VAN DERDEN

Opdrachtgever van de controle

Naam, Voornaam Arcasa Bvba
Adres Provinciale Steenweg 354- 2627 Schelle

Eigenaar, uitbater of beheerder

Naam, Voornaam Gorremans & Lamoen
Adres Steenwinkelstraat 176 - 2627 Schelle

Verantwoordelijke voor de uitvoering van het werk

Niet van toepassing

IDENTIFICATIE VAN DE ELEKTRISCHE INSTALLATIE

Vincotte ID 100 137 144
Adres Steenwinkelstraat 176 - 2627 Schelle
EAN-code Niet meegedeeld
Nr Teller 36009686
Teller index dag 68832
Type installatie HUISHOUDELIJKE Inst.

VINCOTTE vzw

Erkend controleorganisme | Externe Dienst voor Technische Controles op de werkplaats (EDTC)
Maatschappelijke zetel : Jan Olieslagerslaan 35 1800 Vilvoorde België tel: +32 9 244 77 91 buildingnorth@vincotte.be
BTW BE 0402.726.875 RPR Brussel BNP Paribas Fortis: BE25 2100 4144 1482 BIC : GEBABEBB

GEGEVENS VAN DE CONTROLE

De controle wordt uitgevoerd volgens de voorschriften van Boek 1 van het koninklijk besluit van 8 september 2019 tot vaststelling van Boek 1 betreffende de elektrische installaties op laagspanning en op zeer lage spanning, Boek 2 betreffende de elektrische installaties op hoogspanning en Boek 3 betreffende de installaties voor transmissie en distributie van elektrische energie (B.S. van 28/10/2019), in dit document "Boek 1" genoemd.

Type controle	-	Controlebezoek verkoop oude installatie (8.4.2.)
Datum van de uitvoering van de installatie	-	Voor 01/10/1981 - Vanaf 01/10/1981 en vóór 01/06/2020
Informatie inhoud controle	-	Alleen de zichtbare en toegankelijke delen van de installatie werden gecontroleerd.
Afwijkingen	-	Toepassing van deel 8

GEGEVENS VAN DE ELEKTRISCHE INSTALLATIE

Spanning (V)	400+N
Aard van de stroom	Driefasig
Type van aardelektrode	Aardingslus
Voedingsleiding - Type	V0B
Voedingsleiding - Doorsnede (mm ²)	10
Aantal eindstroombanen	31
Type van het aardverbindingssysteem	TT
Huidige nominale waarde van de bescherming van de aansluiting (A)	32
Geplaatste (alg.) differentieelstroominrichtingen	3

Differentieel	I _n (A)	Gevoeligheid (mA)	Type
Hoofddifferentieel	63	300	A

Beschrijving van de elektrische installatie

Bord tuinhuis

Aantal differentieelstroominrichtingen	1
Aantal stroombanen	12

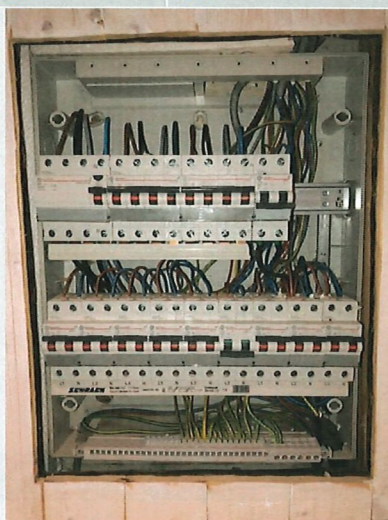

(Inwendige foto)

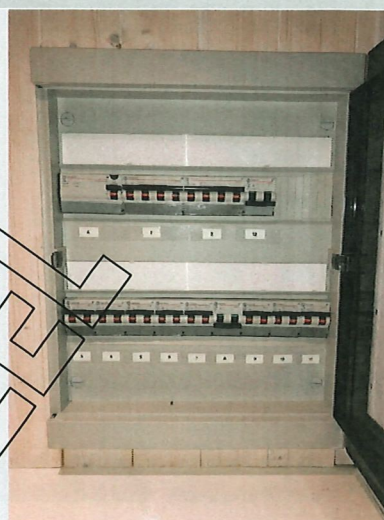

(Uitwendige foto)

Hoofdbord

Aantal differentieelstroominrichtingen	2
Aantal stroombanen	19



(Uitwendige foto)

Type of aarding	Aardingslus
Waarde (Ω)	3.2

SCHEMA'S, PLANNEN EN DOCUMENTEN VAN DE INSTALLATIE

Stroombaanschema - referentie	001
Stroombaanschema - versie	001
Stroombaanschema - datum	19/06/1985
Eendraadsschema	Zie bijlagen
Situatieplan - referentie	001
Situatieplan - versie	001
Situatieplan - datum	19/06/1985
Situatieplan	dérogation partie 8 d'application.
Situatieplan	Zie bijlagen
Situatieplan van de aardverbindingen	dérogation partie 8 d'application.

RESULTATEN VAN DE CONTROLE

Uitgevoerde controles

Uitvoering van de elektrische installatie overeenkomstig de eendraadsschema's en de situatieplannen	Niet in orde
Staat van het vast geïnstalleerd elektrische materieel	Nok
Beschermingsmaatregelen tegen elektrische schokken bij rechtstreekse en onrechtstreekse aanraking	Nok
Visuele controle van vast of vast opgesteld materieel dat gevaar kan opleveren voor personen en goederen	In orde
Visuele controle van verplaatsbaar materieel dat gevaar kan opleveren voor personen en goederen	N.V.T.

Metingen en beproevingen

Spreidingsweerstand van de aardverbinding(en) (Ω)	3.2
Waarde van het algemeen isolatieniveau ($M\Omega$)	0.229
Test werking van de differentieelstroominrichtingen (testknop)	Ok
Test werking van de differentieelstroominrichtingen (foutlus)	Niet getest
Continuïteit van de equipotentiale verbindingen (hoofd- en bijkomende) en van de beschermingsgeleiders	Ok

Vastgestelde inbreuken

Afronding van de controle

- De schema's en/of plannen moeten worden ondertekend door de eigenaar, de elektriciën en het erkende organisme (B1: 3.1.2.; 9.1.1.; 9.1.2.; B3: 3.1.2.; 9.1.1.).

- De aangebrachte aanduidingen stemmen niet overeen met die van de schema's (B1: 3.1.2.; 3.1.3.; 9.1.1.; 9.1.2.; B3: 3.1.2.; 3.1.3.; 9.1.1.).

BORD:Bord tuinhuis

- De isolatieweerstand van deze kring is onvoldoende en dient op een waarde gebracht te worden die hoger is dan 500.000 Ohm (B1: 6.4.5.1.; B3: 6.4.5.1.). Kring 8 en 12.
- Eendraadsschema('s) van de elektrische huishoudelijke installatie is(zijn) te voorzien (B1: 3.1.2.; 9.1.2.).
- Situatieschema('s) van de elektrische huishoudelijke installatie is(zijn) te voorzien (B1: 3.1.2.; 9.1.2.).

BORD:Hoofdbord

- De isolatieweerstand van deze kring is onvoldoende en dient op een waarde gebracht te worden die hoger is dan 500.000 Ohm (B1: 6.4.5.1.; B3: 6.4.5.1.). Kring G.
- Eendraadsschema('s) aanpassen in overeenstemming met de werkelijkheid (B1: 3.1.2.; 9.1.1.; 9.1.2.; B3: 3.1.2.; 9.1.1.).
- Situatieschema('s) aanpassen in overeenstemming met de werkelijkheid (B1: 3.1.2.; 9.1.2.).
- De nominale stroomsterkte (In) van het materieel (schakelaars, contactoren,...) dient aangepast te worden aan de overstrombeveiliging van de stroomkring (B1: 4.4.1.1.; B2: 4.4.1.1.; B3: 4.4.1.1.). De bijkomende differentieel dient minstens 32A te zijn.

RONDGANG:Woning + wellness huis

- De isolatieweerstand van deze kring is onvoldoende en dient op een waarde gebracht te worden die hoger is dan 500.000 Ohm (B1: 6.4.5.1.; B3: 6.4.5.1.). Kring G
- Gebruik materiaal met een beschermingsgraad die minstens IPXX-B is (B1: 4.2.2.3.; 4.2.2.4.; 5.1.4.; B2: 4.2.2.2.; 4.2.2.3. 5.1.4.; B3: 4.2.2.2.; 4.2.2.3.; 5.1.4.). In wasruimte.



Opmerkingen

RONDGANG:Woning + wellness huis

- De niet-gebruikte leidingen verwijderen of aan de uiteinden isoleren. Naast de trap op 1ste verdiep.
- Schakelaar, contactdoos of aftakdoos herschikken en/of opnieuw bevestigen. T.o.v. De koelkast.



ORIGINEEL



BESLUIT VAN DE CONTROLE

De elektrische installatie voldoet niet aan de voorschriften van het Boek 1 (KB van 8/09/2019) inzake de installaties op laagspanning en op zeer lage spanning.

Er dient gevolg gegeven te worden aan de opmerkingen/aanbevelingen die in dit verslag geformuleerd zijn.

De koper moet een nieuw controlebezoek laten uitvoeren om het in orde brengen van de installatie na te gaan, binnen een termijn **van 18 maanden** te rekenen vanaf de dag van de verkoopakte.

De ingangsklemmen van de differentieelstroominrichting(en) geplaatst aan het begin van de installatie werden reeds verzegeld.

Ing. J. Windey
Directeur-generaal Vincotte

VERWIJZING NAAR DE REGLEMENTAIRE VOORSCHRIFTEN

De Federale Overheidsdienst die Energie onder zijn bevoegdheid heeft moet onmiddellijk in kennis worden gesteld van elk ongeval waarvan personen het slachtoffer zijn en dat rechtstreeks of onrechtstreeks te wijten is aan de aanwezigheid van elektrische installaties.

De werken, nodig om de tijdens het controlebezoek vastgestelde inbreuken te doen verdwijnen, moeten zonder vertraging worden uitgevoerd en dienen alle gepaste maatregelen te worden genomen opdat, indien de installatie in dienst blijft, deze inbreuken geen gevaar vormen voor personen of goederen.

Wanneer er nog inbreuken overblijven bij het nieuwe controlebezoek, uit te voeren binnen de termijn van een jaar, dient het erkend organisme een kopie van het verslag van het controlebezoek te bezorgen aan de Algemene Directie Energie die belast is met het hoog toezicht op de huishoudelijke elektrische installaties.

Bijlage nota 2 nieuw AREI :

INFORMATIENOTA

Artikel 276bis van het Algemeen Reglement op de elektrische installaties :

Plichten van de verkoper en de koper bij de verkoop van een wooneenheid uitgerust met een oude elektrische installatie.

Als het compromis getekend wordt:

Wat zijn de plichten van de verkoper/notaris:

- De verkoper moet het PV van het controlebezoek en de bijlagen aan de notaris overhandigen, opdat de notaris dit aan het verkoopdossier toevoegt ;
- De notaris moet de volgende punten in de akte van verkoop laten vermelden :
 - de datum van het PV van het controlebezoek
 - het feit van de overhandiging van het PV van het controlebezoek aan de koper

Als het PV van het controlebezoek negatief (installatie niet-conform) is:

- de verplichting voor de koper om zijn identiteit en datum van de akte van verkoop mee te delen aan het erkend keuringsorganisme dat het controlebezoek van de elektrische installatie heeft uitgevoerd.

Als de akte van verkoop verleden wordt

Wat zijn de plichten van de koper:

- De koper dient het dossier van de elektrische installaties (schema's, PV, ...) in twee exemplaren te bewaren;

Als het PV van het controlebezoek positief (installatie conform) is:

- De koper laat het volgende controlebezoek uitvoeren hetzij volgens de termijn opgenomen in het PV van het controlebezoek (maximum 25 jaar na de datum van het controlebezoek) hetzij in geval van belangrijke wijziging of uitbreiding van de installatie.

Als het PV van het controlebezoek negatief (installatie conform) is:

- De koper moet het erkend keuringsorganisme dat het controlebezoek van de elektrische ;
- De koper krijgt automatisch 18 maanden vanaf de datum van de akte van verkoop om de elektrische in orde te brengen na de melding bij het keuringsorganisme;
- De koper is vrij een ander keuringsorganisme te kiezen voor de hercontrole binnen die termijn van 18 maanden (nazicht conformiteit van de installatie).

Voor meer informatie

SPF Economie, K.M.O., Middenstand en Energie

Algemene Directie Energie – Afdeling infrastructuur en controles

Adres: Koning Albert II-laan 16, 1000 Brussel

Tél. : 0800 120 33 / E-mail : gas.elec@economie.fgov.be

<https://economie.fgov.be>